

# 感染性骨不连

INFECTIVE BONE NONUNION

主 编 王兴义 王 伟 王公奇

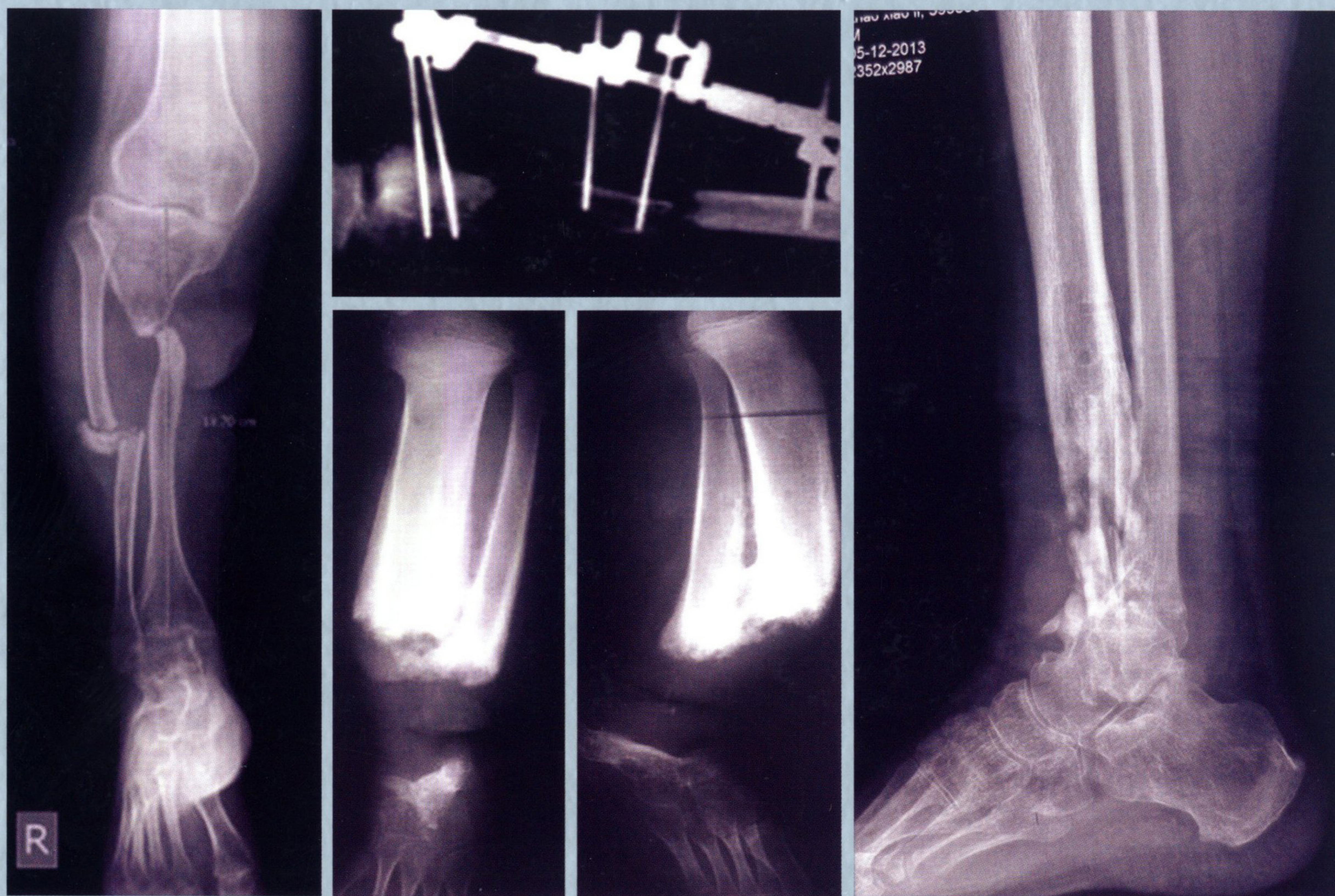

人民军医出版社

PEOPLE'S MILITARY MEDICAL PRESS

---

INFECTIVE BONE NONUNION

---

# 感染性骨不连

主 编 (Chief Editor)

王兴义 (Wang Xingyi)

王 伟 (Wang Wei)

王公奇 (Wang Gongqi)

副主编 (Associate Editor)

川 崑 真 人 (Mahito Kawashima)

柴 益 民 (Chai Yimin)

彭 阿 钦 (Peng Aqin)



人民军 醫 出版社

PEOPLE'S MILITARY MEDICAL PRESS

北 京



图 24-11 搔爬,局部持续洗净手术过程  
A. 开窗;B. 搔爬;C. 洗净;D. 放管;E. 固定管



图 24-12 双回路 2 重管

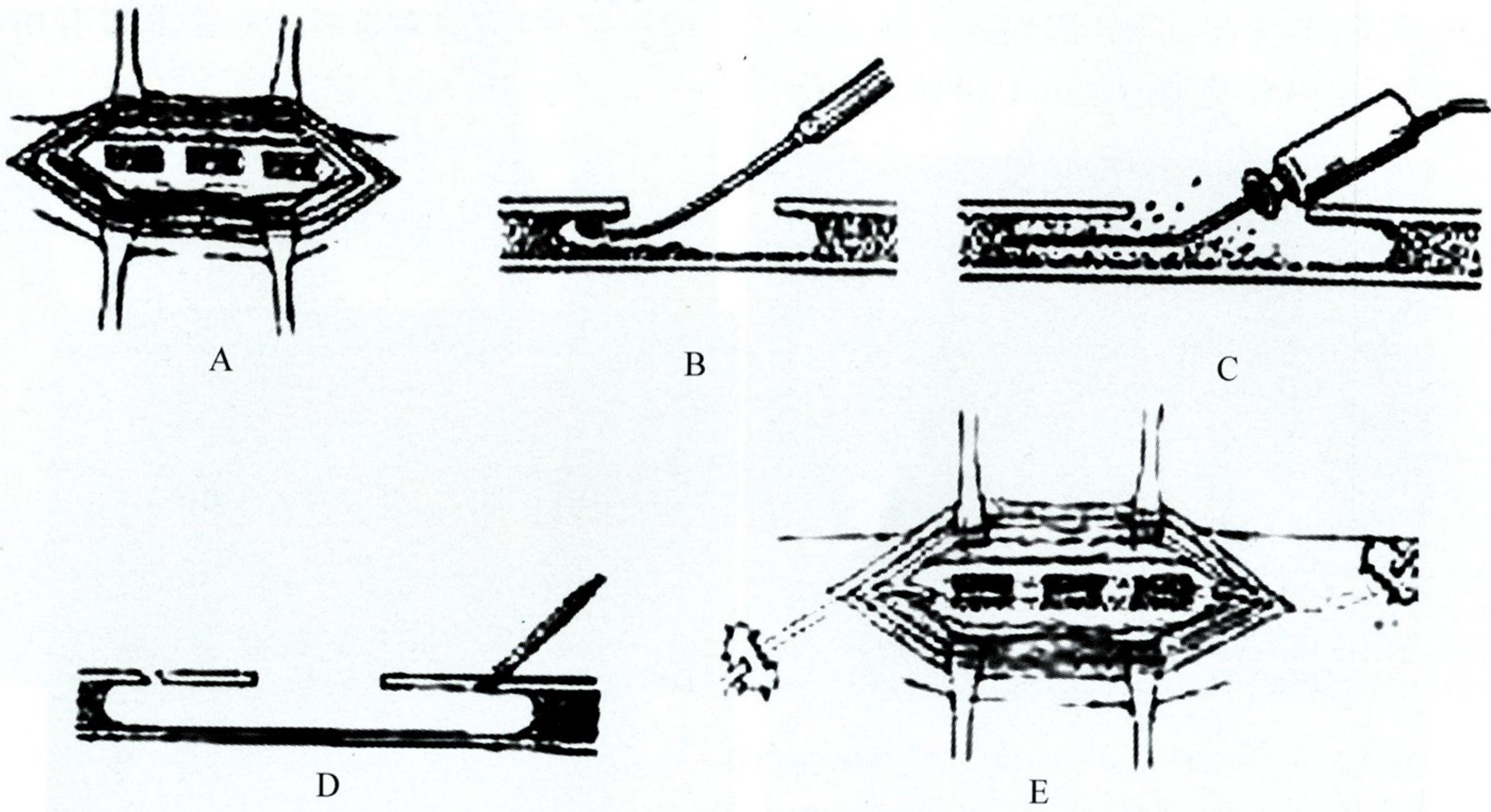
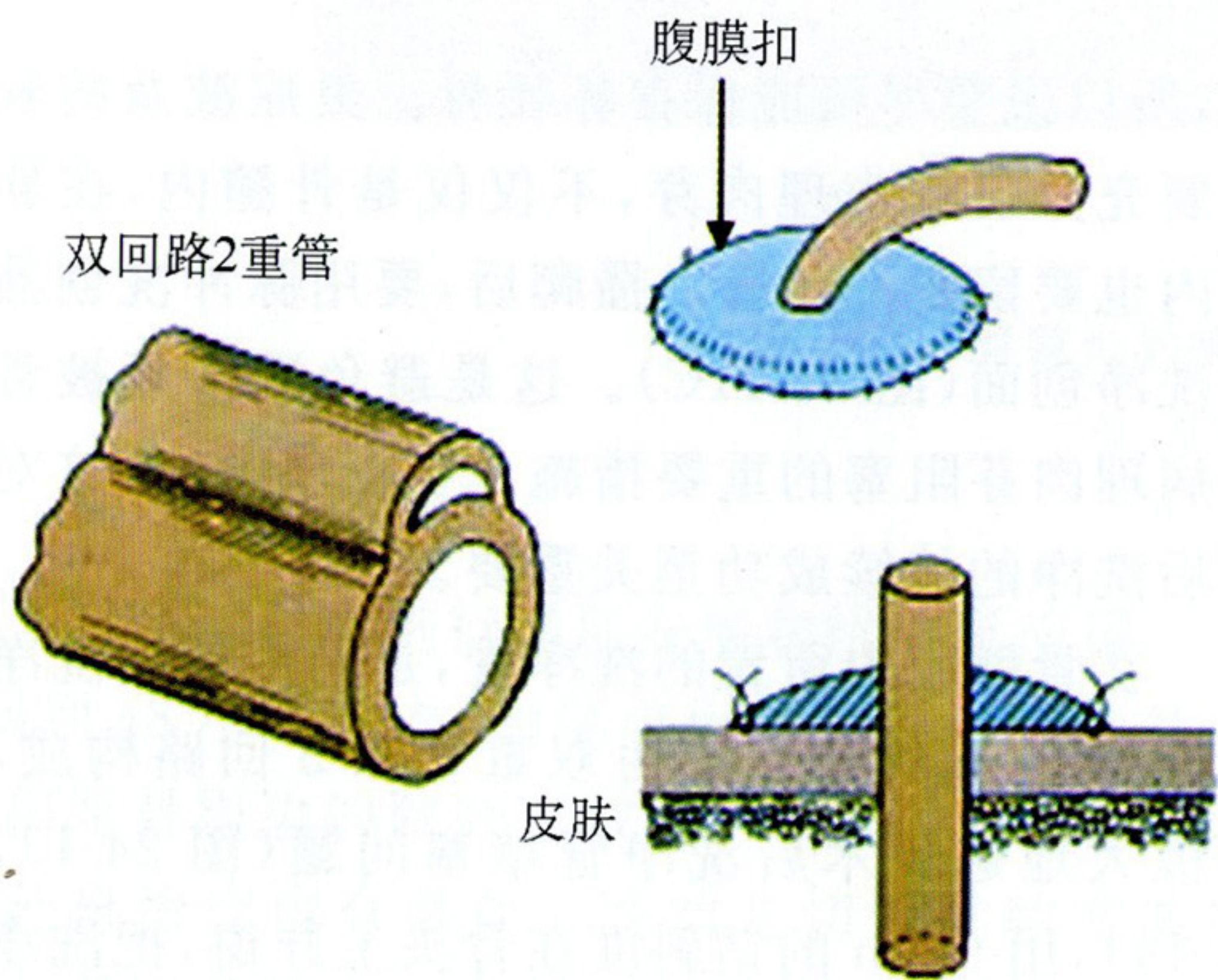
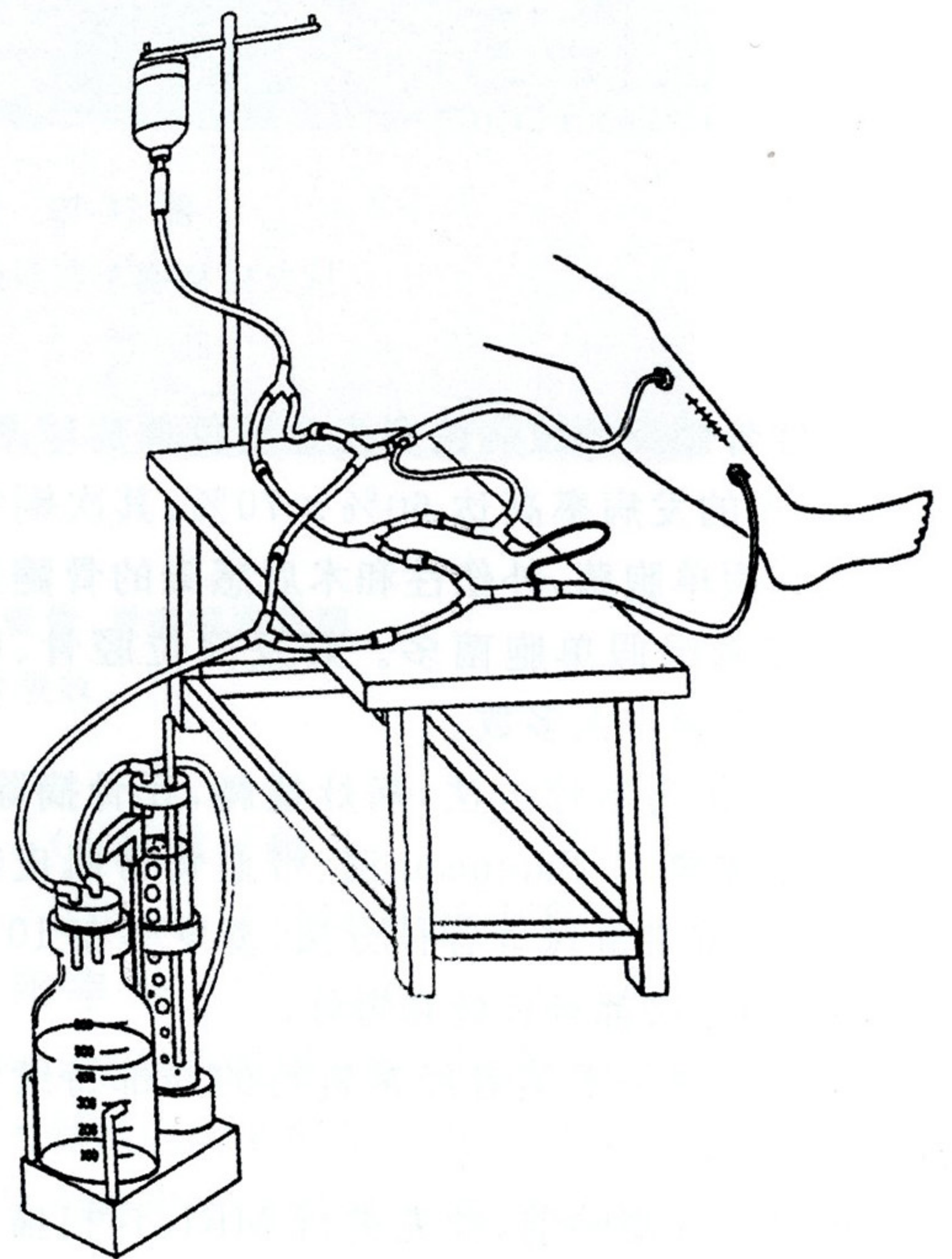

图 24-13 川崑式防止闭塞回路图 (永芳郁文作画)

台上的是大回路,注意管不要弯折,低压 10~20cmH<sub>2</sub>O,若手术当日出血,要停止吸引,多半用重力吸引